

Casa Vacanze "LA LIMONAIA"

E' uno splendore di villino con giardino.

A circa 200 mt dal mare e altrettanti dalla famosa piazzetta è splendidamente accogliente. Un ampio garage, 2 bagni, salone e cucina, tre camere da letto, giardino e terrazzo e altro ancora sono pronti ad accoglierVi. La famiglia ideale per godere al meglio l'abitazione è di 6 persone. L'impianto di riscaldamento e il caminetto Vi accompagneranno per l'inverno. Non è prevista aria condizionata. La cura del giardino è a carico della compagnia.

Un programma di quote settimanali divise per tutto l'anno è studiato per offrirVi tanta comodità al prezzo migliore. Allegata quota tabella quote settimanali.



Ingresso dopo le ore 14.00 del Sabato, partenza entro le ore 10 dello stesso giorno. Biancheria da bagno, lenzuola e coperte incluse nella quota. TV a schermo piatto è a Vs disposizione.

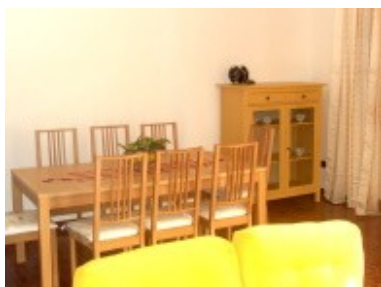

LISTINO PREZZI ANNO 2011 CASA VACANZE "LA LIMONAIA"

SETTIMANA	DESCRIZIONE SETTIMANA (la data indica il sabato d'ingresso in casa e d'inizio settimana prenotata) Long Week end: arrivo Sabato ore 14, partenza Martedì ore 10 oppure arrivo Mercoledì ore 14, partenza Sabato ore 10	VILLINO PER 6 PERS	WEEK END
1	SETTIMANA DAL SABATO 30/10/2010	400	-50%
2	SETTIMANA DAL SABATO 06/11/2010	400	-50%
3	SETTIMANA DAL SABATO 13/11/2010	400	-50%
4	SETTIMANA DAL SABATO 20/11/2010	400	-50%
5	SETTIMANA DAL SABATO 27/11/2010	400	-50%
6	SETTIMANA DAL SABATO 04/12/2010	400	-50%
7	SETTIMANA DAL SABATO 11/12/2010	400	-50%
8	SETTIMANA DAL SABATO 18/12/2010	400	-50%
9	SETTIMANA DAL SABATO 25/12/2010	800	-50%
10	SETTIMANA DAL SABATO 01/01/2011	800	-50%
11	SETTIMANA DAL SABATO 08/01/2011	400	-50%
12	SETTIMANA DAL SABATO 15/01/2011	400	-50%
13	SETTIMANA DAL SABATO 22/01/2011	400	-50%
14	SETTIMANA DAL SABATO 29/01/2011	400	-50%
15	SETTIMANA DAL SABATO 05/02/2011	400	-50%
16	SETTIMANA DAL SABATO 12/02/2011	400	-50%
17	SETTIMANA DAL SABATO 19/02/2011	400	-50%
18	SETTIMANA DAL SABATO 26/02/2011	400	-50%
19	SETTIMANA DAL SABATO 05/03/2011	400	-50%
20	SETTIMANA DAL SABATO 12/03/2011	400	-50%
21	SETTIMANA DAL SABATO 19/03/2011	400	-50%
22	SETTIMANA DAL SABATO 26/03/2011	400	-50%
23	SETTIMANA DAL SABATO 02/04/2011	400	-50%
24	SETTIMANA DAL SABATO 09/04/2011	400	-50%
25	SETTIMANA DAL SABATO 16/04/2011	400	-50%
26	SETTIMANA DAL SABATO 23/04/2011	1000	-50%
27	SETTIMANA DAL SABATO 30/04/2011	800	-50%
28	SETTIMANA DAL SABATO 07/05/2011	800	-50%
29	SETTIMANA DAL SABATO 14/05/2011	800	-50%
30	SETTIMANA DAL SABATO 21/05/2011	800	-50%
31	SETTIMANA DAL SABATO 28/05/2011	1000	-50%
32	SETTIMANA DAL SABATO 04/06/2011	1000	-50%
33	SETTIMANA DAL SABATO 11/06/2011	1000	-50%
34	SETTIMANA DAL SABATO 18/06/2011	1000	-50%
35	SETTIMANA DAL SABATO 25/06/2011	1000	-50%
36	SETTIMANA DAL SABATO 02/07/2011	1400	-50%
37	SETTIMANA DAL SABATO 09/07/2011	1400	-50%
38	SETTIMANA DAL SABATO 16/07/2011	1400	-50%
39	SETTIMANA DAL SABATO 23/07/2011	1400	-50%
40	SETTIMANA DAL SABATO 30/07/2011	1600	-50%
41	SETTIMANA DAL SABATO 06/08/2011	1600	-50%
42	SETTIMANA DAL SABATO 13/08/2011	1800	-50%

43	SETTIMANA DAL SABATO 20/08/2011	1600	-50%
44	SETTIMANA DAL SABATO 27/08/2011	1000	-50%
45	SETTIMANA DAL SABATO 03/09/2011	800	-50%
46	SETTIMANA DAL SABATO 10/09/2011	800	-50%
47	SETTIMANA DAL SABATO 17/09/2011	800	-50%
48	SETTIMANA DAL SABATO 24/09/2011	400	-50%
49	SETTIMANA DAL SABATO 01/10/2011	400	-50%
50	SETTIMANA DAL SABATO 08/10/2011	400	-50%
51	SETTIMANA DAL SABATO 15/10/2011	400	-50%
52	SETTIMANA DAL SABATO 22/10/2011	400	-50%
53	SETTIMANA DAL SABATO 29/10/2011	400	-50%
54	SETTIMANA DAL SABATO 05/11/2011	400	-50%

I prezzi si intendono per villino a settimana per n. 6 persone.

E' gradita la prenotazione con largo anticipo.

30% alla prenotazione e saldo all'ingresso in casa compreso le prestazioni extra.

Supplementi obbligatori da pagare in loco:

Forfait consumi (luce, gas, acqua) € 60,00 per settimana. Per long week end sconto del 50% sul forfait consumi.

Pulizia generale a fine vacanza € 60.00. Non sono previsti riduzioni per week end.

Culla € 30,00 a settimana se richiesta.

Cauzione € 200,00 da restituirsi alla partenza salvo danni.

Servizio lavanderia in zona.



Maggiori informazioni sulla struttura e sulla disponibilità della casa sul sito ufficiale www.chartersperlonga.it

Dove Siamo



Contatti

La Limonaia

via Roma, 33

04029 - Sperlonga LT

Cell +39.347.2634222

Tel +39.0771.548802

Fax +39 0771 549495

Email info@chartersperlonga.it